

Encuesta a Egresados de Doctorado

Informe de inserción de los egresados de Doctorado de la UAH

Tecnologías de la Información Geográfica (D444)

DOCTORADO EN:		Tecnologías de la Información Geográfica (D444)		
TASA DE RESPUESTA	AÑO	Enviados	Recibidos	Tasa de respuesta
	2015	1	1	100,00%
	2016	1	1	100,00%
	2017	3	3	100,00%
	2018	-	-	-
	2019	3	2	66,67%
	GLOBAL	8	7	87,50%

- I. Características del Doctorado**
 - I.1 Modalidad
 - I.2 Tiempo de duración
 - I.3 Tesis realizada
 - I.4 Remuneración económica
 - I.5 Relación actual con la UAH
- II. Inserción**
 - II.1 Situación laboral durante el doctorado
 - II.2 Situación laboral actual
 - II.3 Porcentaje de inserción
 - II.4 Razones por las que no han encontrado empleo
 - II.5 Grado de inserción
- III. Calidad de la inserción**
 - III.1 Tipo de empleo
 - III.2 Tipo de relación laboral
 - III.3 Nivel de ingresos
 - III.4 Puesto
 - III.4 Categoría profesional
 - III.5 Nivel de estudios requerido
- IV. Descripción de la empresa**
 - IV.1 Tipo de organización
 - IV.2 Tamaño de la organización
 - IV.3 Localización de la organización
- V. Valoración del estudio cursado frente al puesto actual**

I. Características del Doctorado

I.1 Modalidad

Modalidad	Núm.	%
Tiempo parcial	1	14,29%
Tiempo completo	5	71,43%
Mixto	1	14,29%
Total	7	100,0%

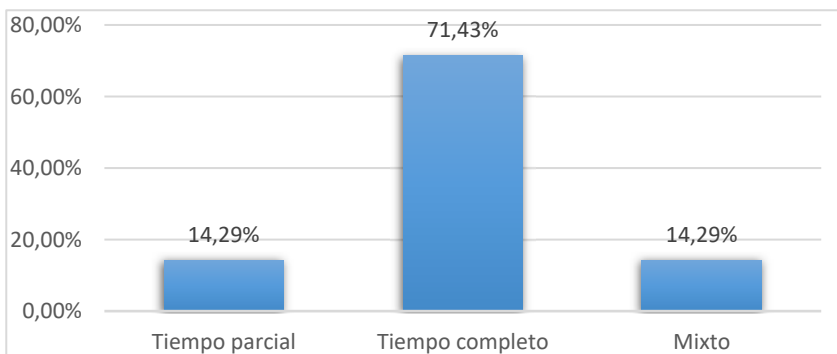

I.2 Tiempo de duración

Tiempo de duración	Nº Respuestas	%
< 3 años	-	0,00%
3 a 4 años	-	0,00%
4 a 5 años	3	42,86%
5 a 6 años	-	0,00%
> 6 años	4	57,14%
Total	7	100,0%

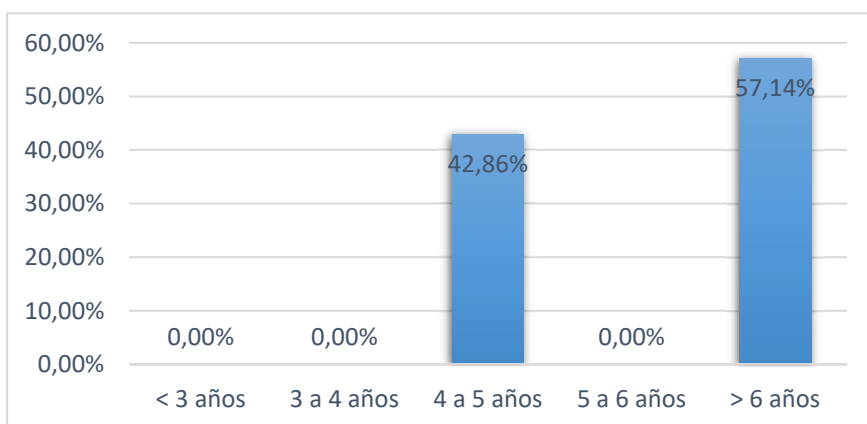

I.3 Tesis realizada

Características	Nº Respuestas	%
Estancias en el extranjero (A)	5	71,43%
Mención Internacional	3	42,86%
Regimén de Cotutela	-	0,00%
Doctorado Industrial	-	0,00%
Compendio de Artículos	2	28,57%
Premio Extraordinario de Doctorad	2	28,57%
Otros Premios (B)	-	0,00%

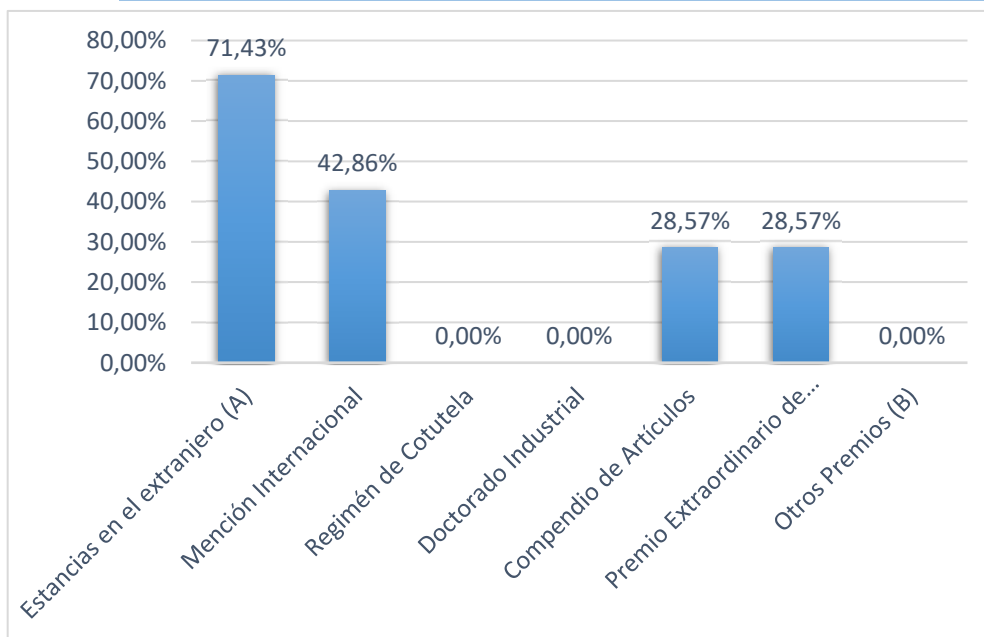

(B) Otros premios conseguidos:

(A) Estancias en el extranjero

Número de estancias	Nº Respuestas	%
1	3	42,86%
2	2	28,57%
3	-	0,00%
Más de 4	-	0,00%
TOTAL	5	71,43%

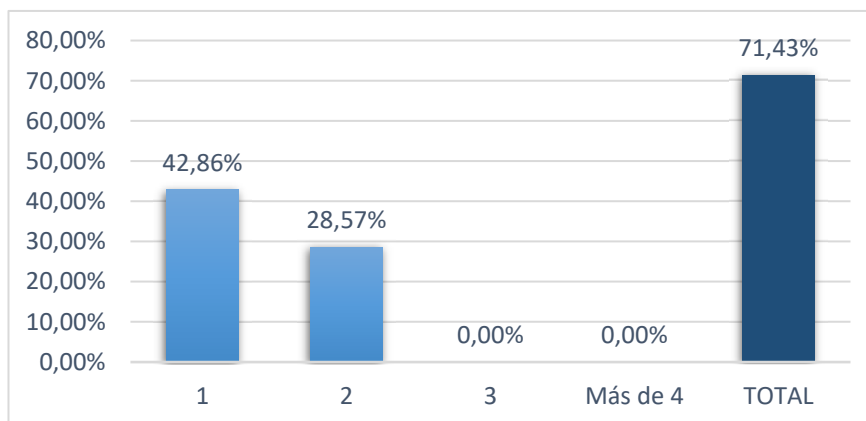

Número de meses	Nº Respuestas	%
(0,3)	1	20,00%
[3,6)	3	60,00%
[6,12)	-	0,00%
Un año o más	1	20,00%
No contesta	-	0,00%
Total	5	100,0%

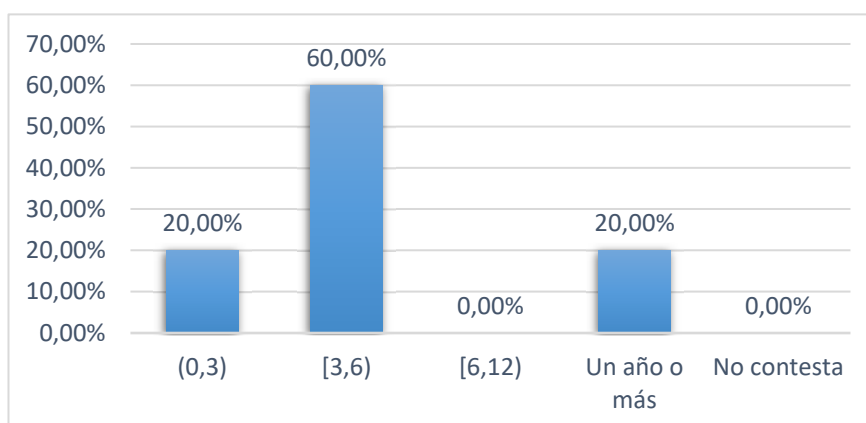

Número medio de meses	7,40
-----------------------	------

I.4 Remuneración económica

Situación	Nº Respuestas	%
Si	4	57,14%
Beca o contrato con Universidad o Centro de investigación	4	57,14%
Contrato laboral de empresa	-	0,00%
No	3	42,86%
Trabajo remunerado a tiempo completo	2	28,57%
Trabajo remunerado a tiempo parcial	1	14,29%
Jubilado	-	0,00%
Total	7	100,00%

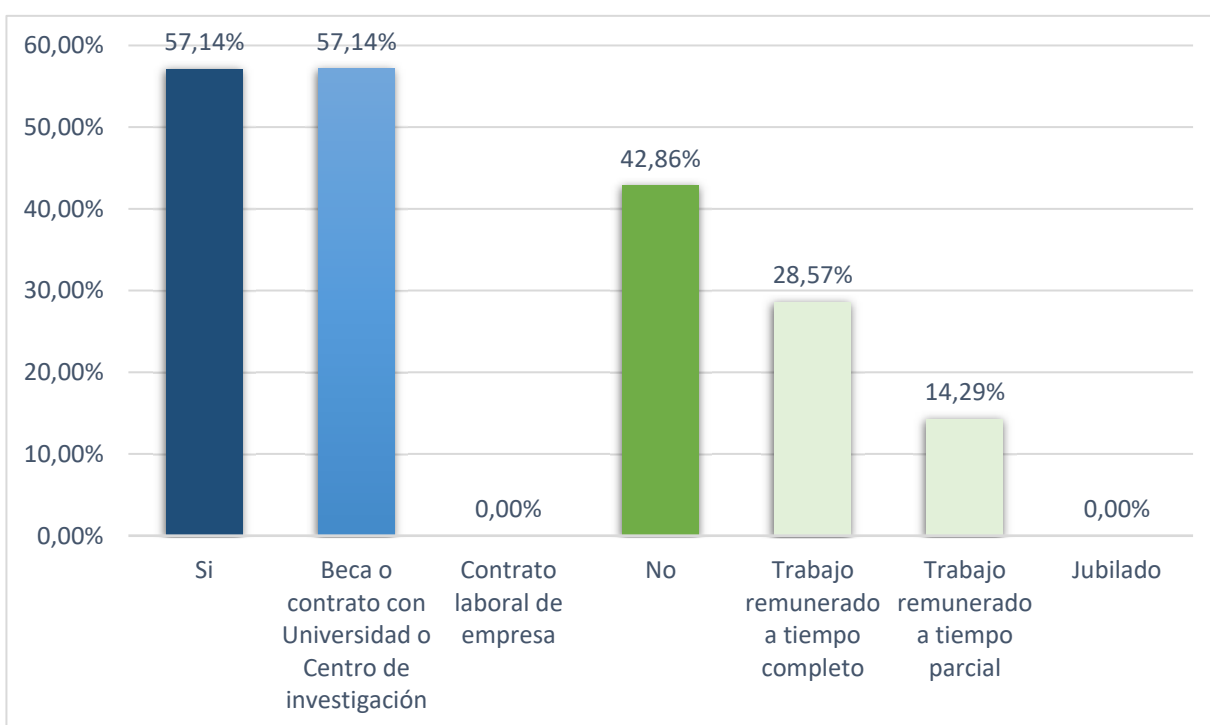

I.5 Relación actual con la UAH

Situación	Nº Respuestas	%
No	-	0,00%
Sí	7	100,00%
Con el Director de Tesis	6	85,71%
Otros Profesores Prog. Doctorado	5	71,43%
Otras personas/unidades	3	42,86%

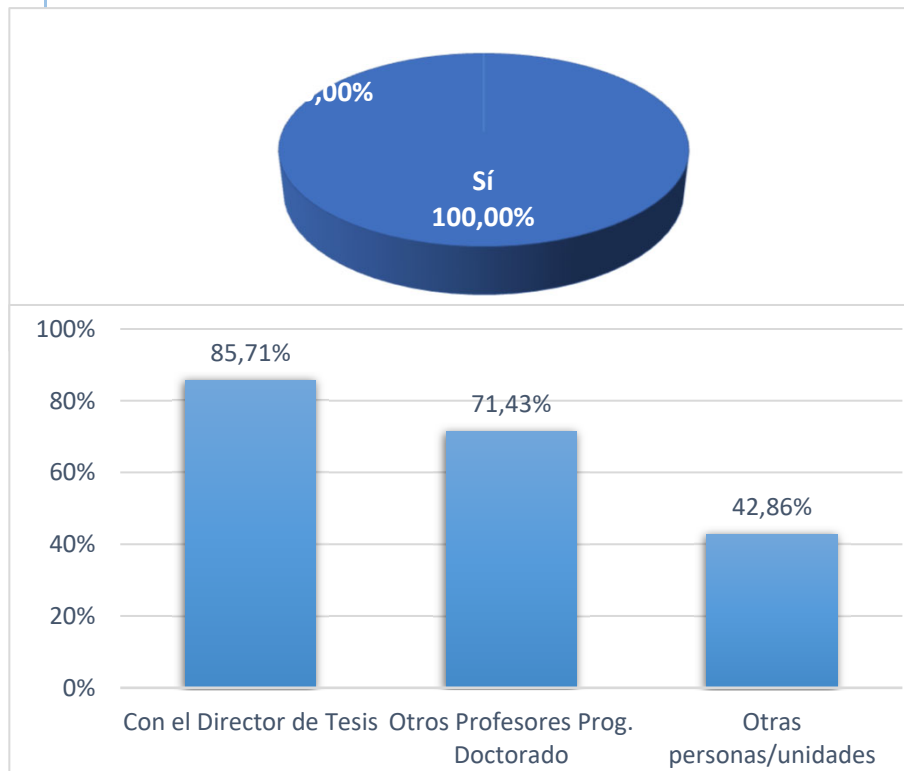

Otras personas/unidades

No especifica

Tipo de actividad	Nº Respuestas	%
Conferencias	1	14,29%
Proyectos de I+D	1	14,29%
Cursos	1	14,29%
Participación en publicaciones	2	28,57%
Otras actividades	1	14,29%

40%

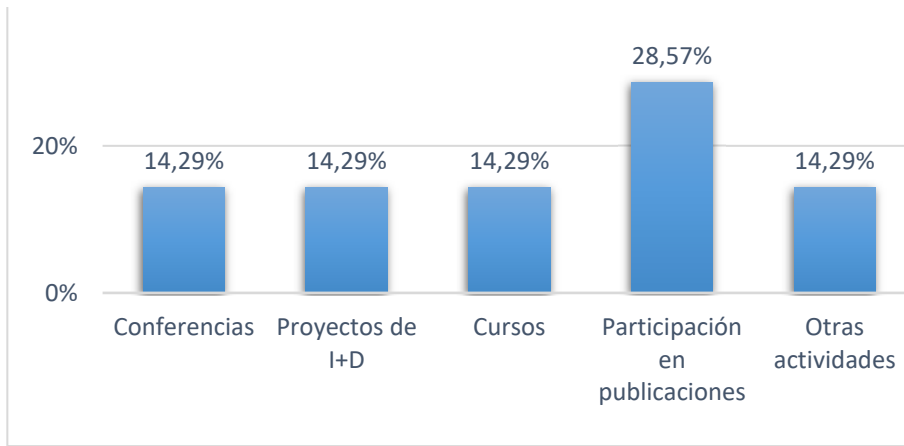

Otras actividades

Cierre de temas pendientes

II. Inserción

II.1 Situación laboral durante el doctorado

Situación Laboral	Nº Respuestas	%
Empleado	7	100,00%
Desempleado	-	0,00%
Total	7	100,00%



II.2 Situación laboral actual

Situación Laboral	Nº Respuestas	%
Empleado	7	100,00%
Desempleado	-	0,00%
Total	7	100,00%



Cambios en la situación laboral del doctorado a situación actual

Empleados durante la realización la tesis		
	Nº Respuestas	%
Continúan con el mismo empleo	2	28,57%
Tiene otro empleo diferente	5	71,43%
Desempleados	-	0,00%
Total	7	100,00%

Desempleados durante la realización la tesis		
	Nº Respuestas	%
Han encontrado empleo	-	#¡DIV/0!
Continúan desempleados	-	#¡DIV/0!
Total	-	#¡DIV/0!

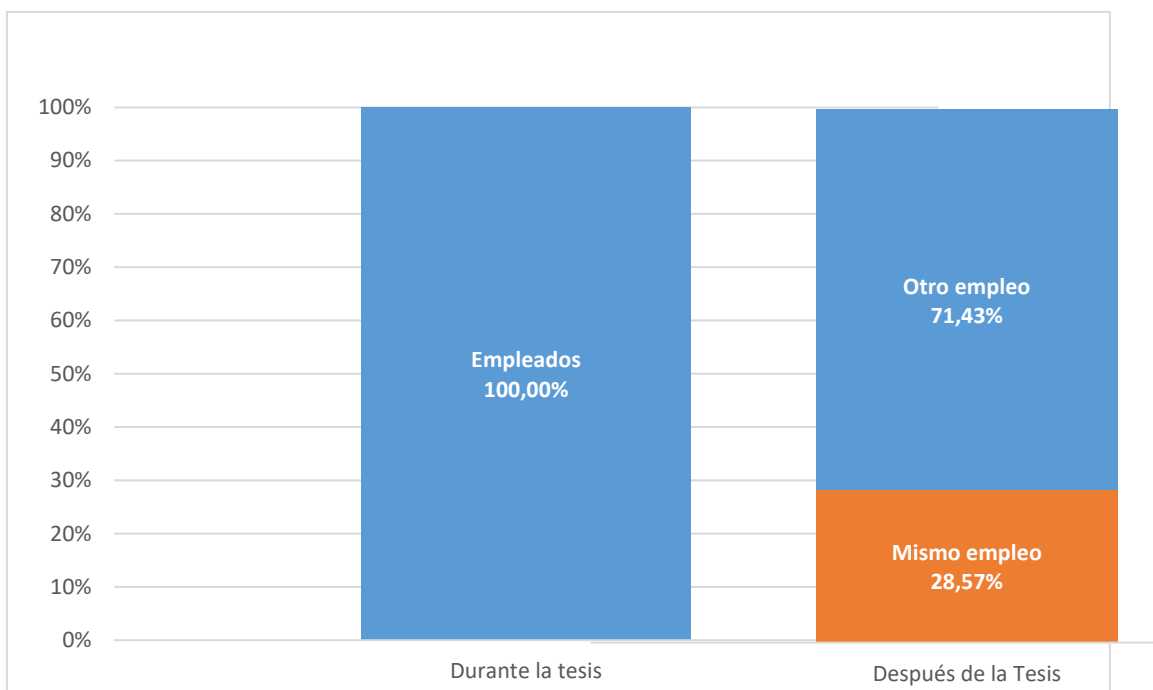

II.3 Porcentaje de inserción

% de inserción	100,00%
-----------------------	----------------

II.5 Grado de inserción

Grado de Inserción, porcentaje de egresados que se encuentran empleados en el momento de cumplimentar el cuestionario o no están buscando empleo por estar preparando oposiciones o continúan estudiando

Grado de inserción	Nº Respuestas	%
Empleados	7	100,00%
Preparando oposiciones en exclusividad	-	0,00%
Siguen estudiando en exclusividad	-	0,00%
Grado de inserción	7	100,00%

III. Calidad de la inserción

III.1 Tipo de empleo

Tipo de empleo	Nº Respuestas	%
Indefinido	4	57,14%
Temporal	2	28,57%
Otros	1	14,29%
NS/NC	-	0,00%
Total	7	100,00%

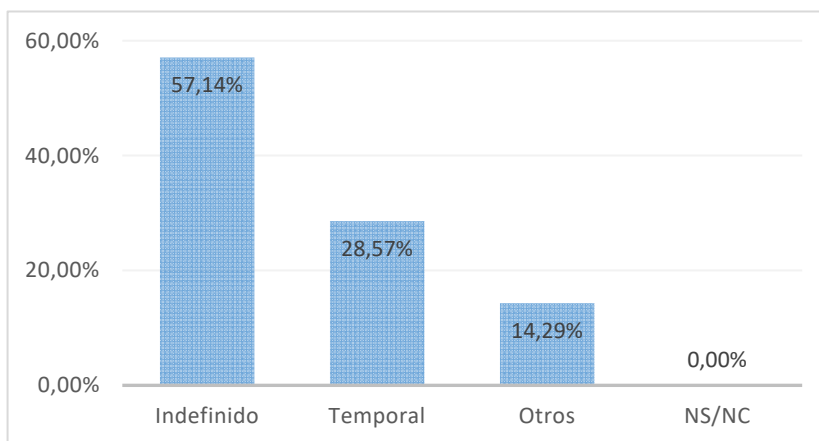

Otros

No especifica

III.2 Tipo de relación laboral

Tipo de empleo	Nº Respuestas	%
Funcionario	2	28,57%
Por cuenta ajena	4	57,14%
Autónomo	-	0,00%
Contrato Posdoctoral	1	14,29%
Empresarios	-	0,00%
Otros	-	0,00%
NS/NC	-	0,00%
Total	7	100,00%

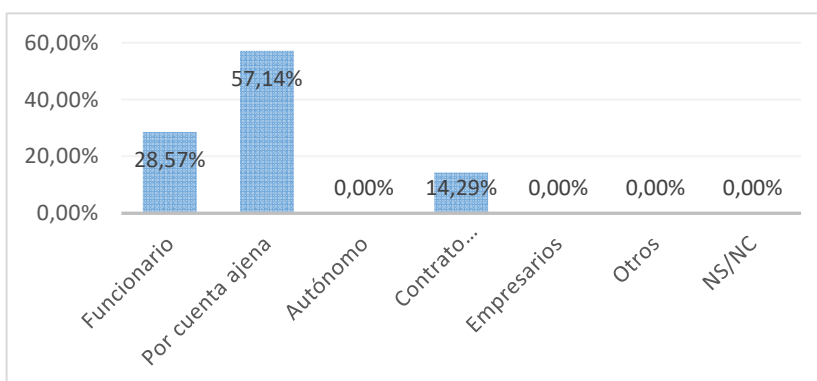

III.3 Nivel de ingresos

Salario bruto anual	Nº Respuestas	%
< 14000€	-	0,00%
14000€ – 20000€	1	14,29%
20001€ - 28000€	1	14,29%
28001€ - 42000€	4	57,14%
42001€ - 56000€	-	0,00%
> 56000€	1	14,29%
NS/NC	-	0,00%
Total	7	100,00%

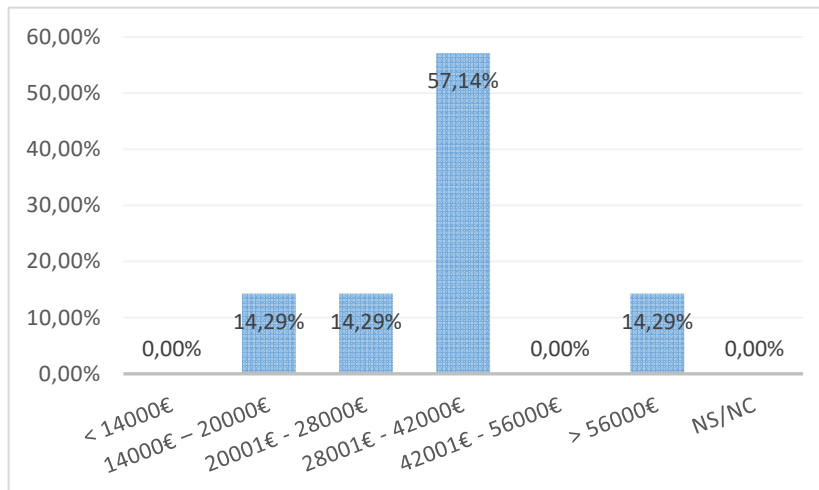

III.4 Categoría profesional

Categoría	Nº Respuestas	%
Directores y gerentes	-	0,00%
Técnicos profesionales científicos e intelectuales	5	71,43%
Técnicos y profesionales de apoyo	2	28,57%
Empleados contables, administrativos y otros empleados de oficina	-	0,00%
Ocupaciones elementales	-	0,00%
NS/NC	-	0,00%
Total	7	100,00%

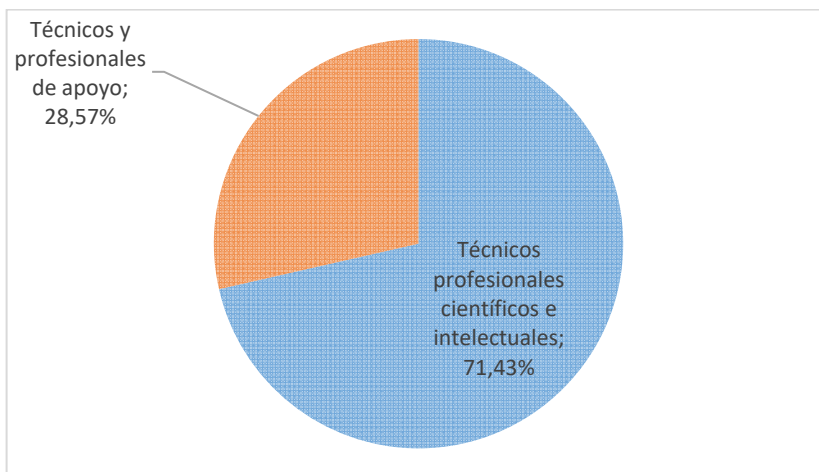

III.5 Nivel de estudios requerido

Categoría	Nº Respuestas	%
Doctorado	5	71,43%
Máster	1	14,29%
Grado (diplomatura o licenciatura)	1	14,29%
Bachillerato/Formación Profesional	-	0,00%
ESO	-	0,00%
NS/NC	-	0,00%
Total	7	100,00%

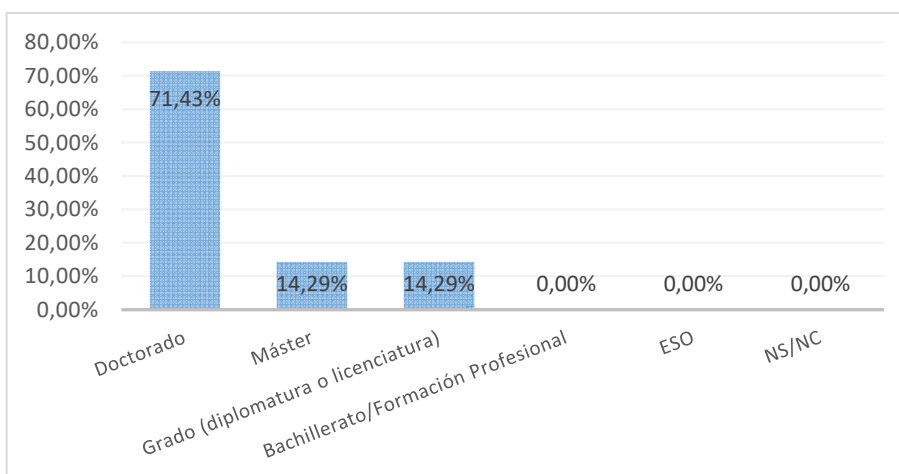

IV. Descripción de la empresa

IV.1 Tipo de organización

Tipo de organización	Nº Respuestas	%
Universidad	3	42,86%
Educación no universitaria	-	0,00%
Investigación en centros no universi	2	28,57%
Administración pública	1	14,29%
Empresa o sector privado no I+D	-	0,00%
Empresa o sector privado I+D	1	14,29%
Otros	-	0,00%
NS/NC	-	0,00%
Total	7	100,00%

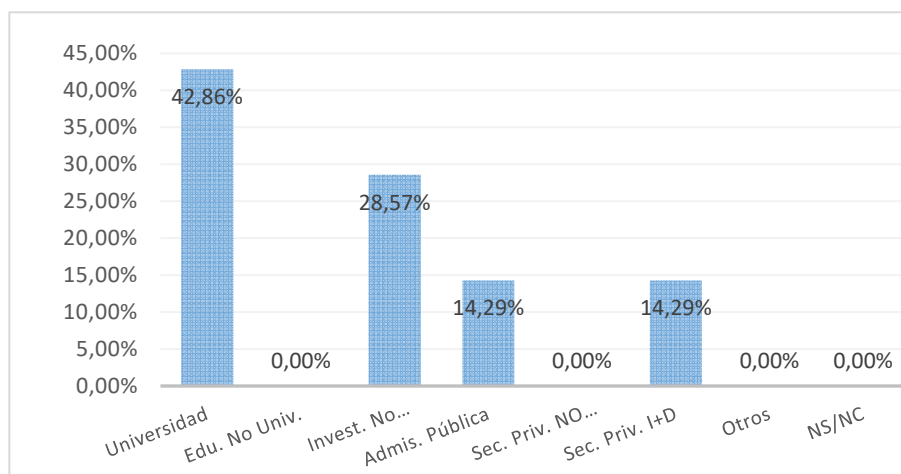

IV.2 Tamaño de la organización

Tamaño	Nº Respuestas	%
< 10 empleados	-	0,00%
10 a 20 empleados	-	0,00%
21 a 50 empleados	-	0,00%
51 a 250 empleados	1	14,29%
> 250 empleados	6	85,71%
NS/NC	-	0,00%
Total	7	100,00%

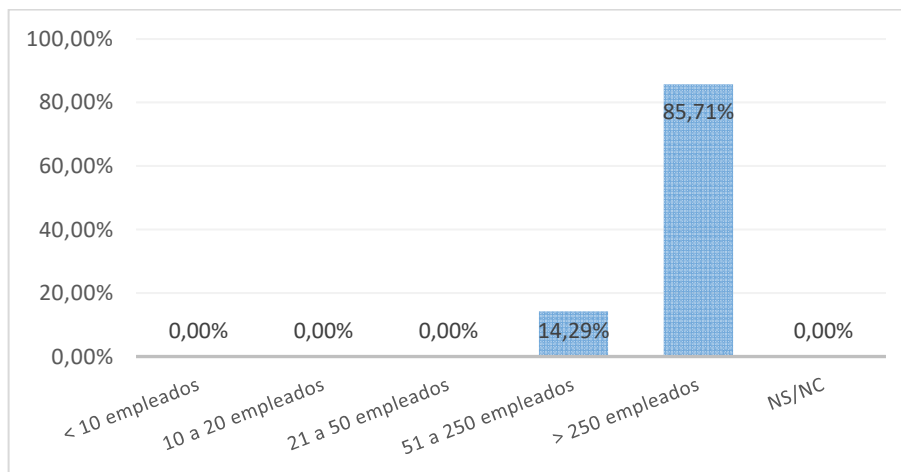

IV.3 Localización de la organización

Localización	Nº Respuestas	%
Comunidad de Madrid	3	42,86%
Castilla-La Mancha	-	0,00%
Resto de España	1	14,29%
Unión Europea	-	0,00%
Otros países	3	42,86%
NS/NC	-	0,00%
Total	7	100,00%

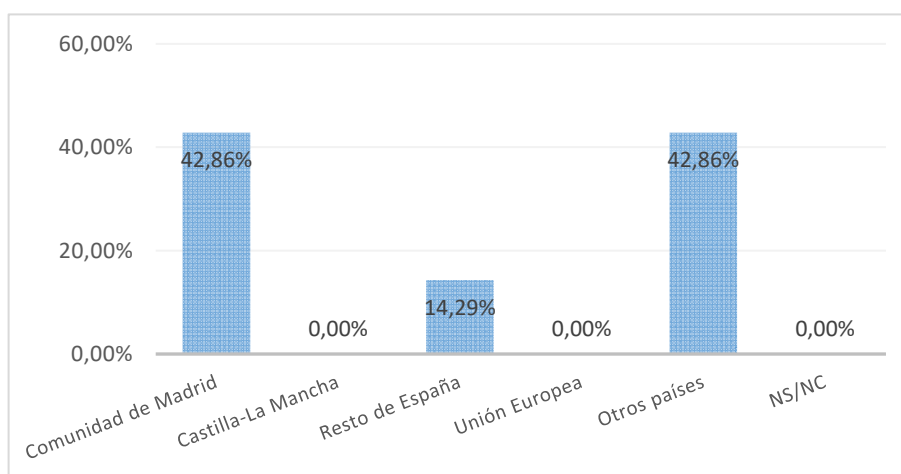

V. Valoración del estudio cursado frente al puesto actual

	Valor medio (escala 0 a 10)	Moda	Desv. Típ.
Las funciones del trabajo son propias de la formación de Doctor	8,29	8	1,38
El título de Doctor me ha ayudado a conseguir o mejorar un empleo	9,29	10	0,95
Mi trabajo está relacionado con mi Tesis Doctoral	7,86	10	2,19
Estoy satisfecho con mi trabajo actual	9,00	9	1,00
Global	8,61	10	1,50

