

Encuesta a Egresados de Doctorado

Informe de inserción de los egresados de Doctorado de la UAH

Derecho (D431)

DOCTORADO EN:		Derecho (D431)		
TASA DE RESPUESTA	AÑO	Enviados	Recibidos	Tasa de respuestas
	2015	-	-	-
	2016	3	-	0,00%
	2017	9	8	88,89%
	2018	2	1	50,00%
	2019	-	-	-
	GLOBAL	14	9	64,29%

- I. Características del Doctorado**
 - I.1 Modalidad
 - I.2 Tiempo de duración
 - I.3 Tesis realizada
 - I.4 Remuneración económica
 - I.5 Relación actual con la UAH
- II. Inserción**
 - II.1 Situación laboral durante el doctorado
 - II.2 Situación laboral actual
 - II.3 Porcentaje de inserción
 - II.4 Razones por las que no han encontrado empleo
 - II.5 Grado de inserción
- III. Calidad de la inserción**
 - III.1 Tipo de empleo
 - III.2 Tipo de relación laboral
 - III.3 Nivel de ingresos
 - III.4 Puesto
 - III.4 Categoría profesional
 - III.5 Nivel de estudios requerido
- IV. Descripción de la empresa**
 - IV.1 Tipo de organización
 - IV.2 Tamaño de la organización
 - IV.3 Localización de la organización
- V. Valoración del estudio cursado frente al puesto actual**

I. Características del Doctorado

I.1 Modalidad

Modalidad	Núm.	%
Tiempo parcial	3	33,33%
Tiempo completo	4	44,44%
Mixto	2	22,22%
Total	9	100,0%

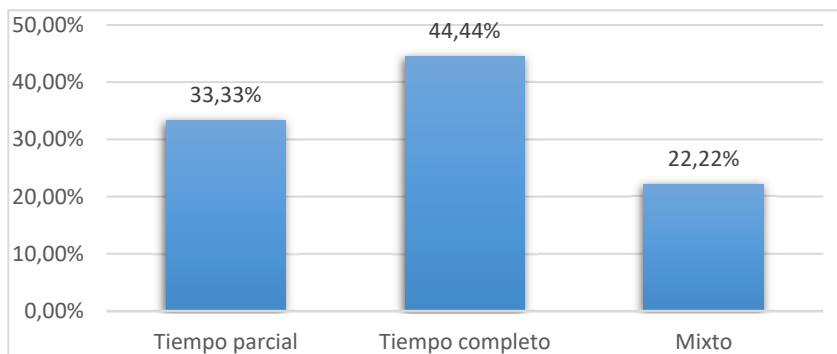

I.2 Tiempo de duración

Tiempo de duración	Nº Respuestas	%
< 3 años	1	11,11%
3 a 4 años	2	22,22%
4 a 5 años	1	11,11%
5 a 6 años	-	0,00%
> 6 años	5	55,56%
Total	9	100,0%

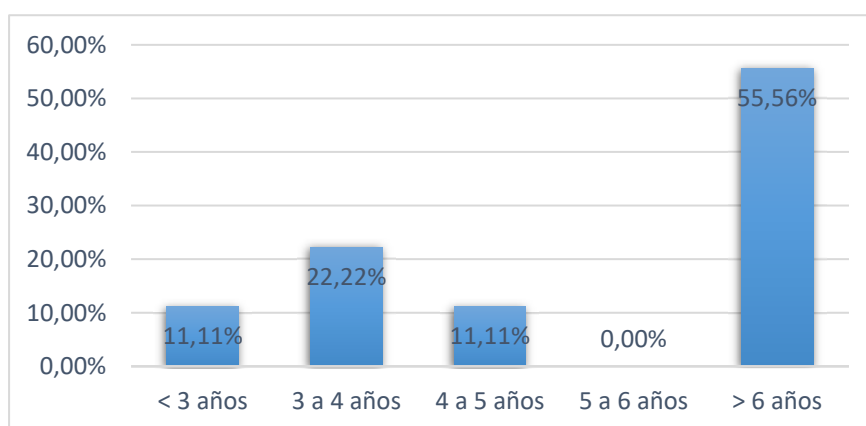

I.3 Tesis realizada

Características	Nº Respuestas	%
Estancias en el extranjero (A)	4	44,44%
Mención Internacional	1	11,11%
Regimén de Cotutela	-	0,00%
Doctorado Industrial	-	0,00%
Compendio de Artículos	-	0,00%
Premio Extraordinario de Doctorad	1	11,11%
Otros Premios (B)	-	0,00%

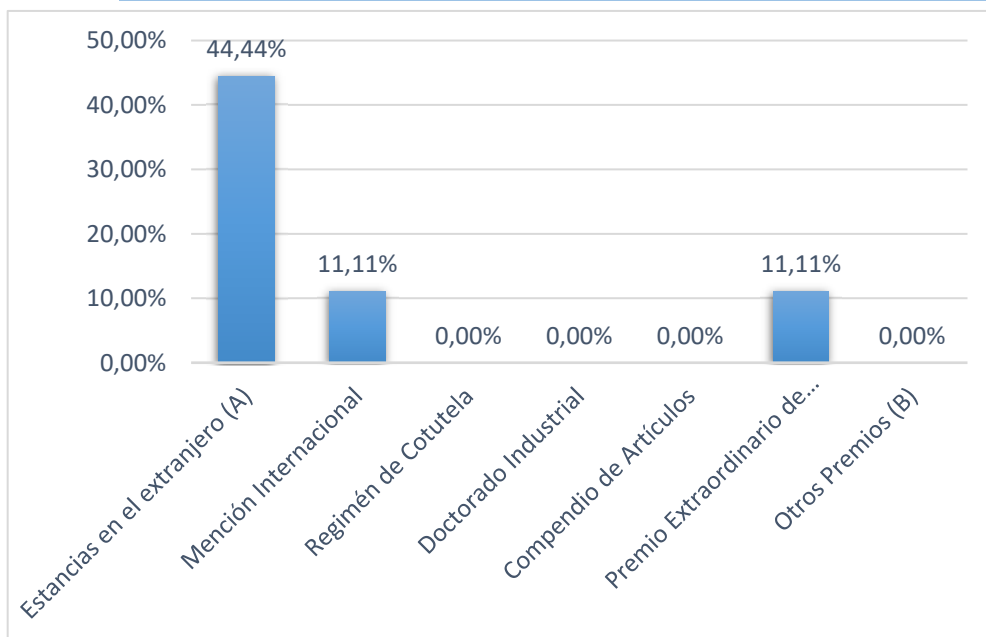

(A) Estancias en el extranjero

Número de estancias	Nº Respuestas	%
1	2	22,22%
2	1	11,11%
3	1	11,11%
Más de 4	-	0,00%
TOTAL	4	44,44%

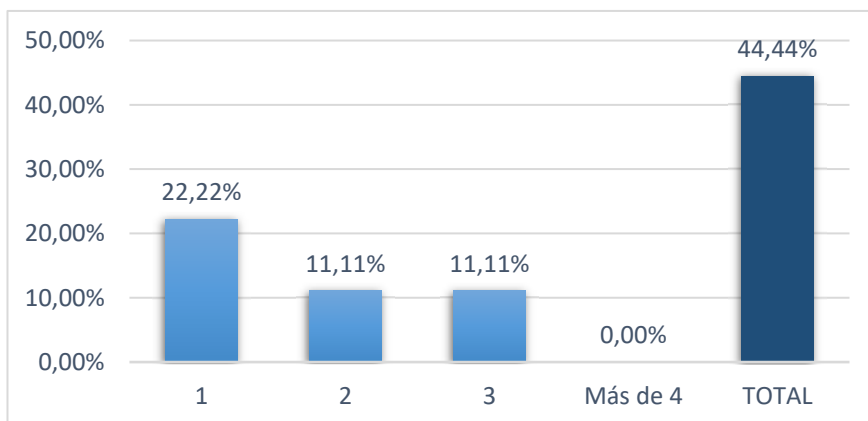

Número de meses	Nº Respuestas	%
(0,3)	2	50,00%
[3,6)	1	25,00%
[6,12)	1	25,00%
Un año o más	-	0,00%
No contesta	-	0,00%
Total	4	100,0%

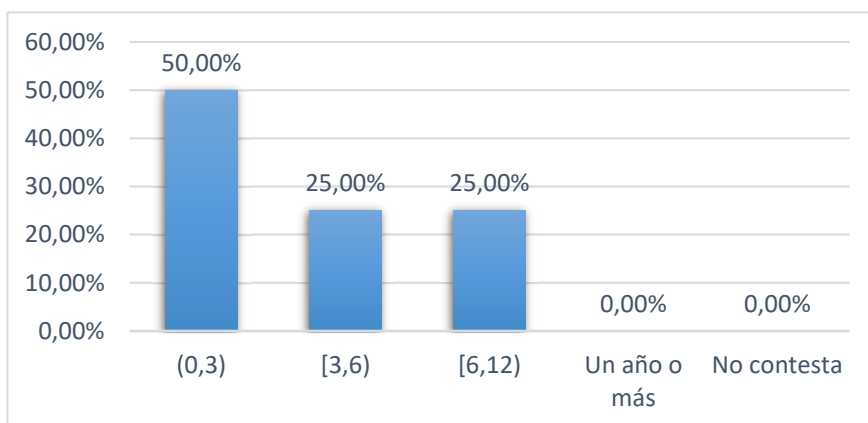

Número medio de meses	3,00
-----------------------	------

I.4 Remuneración económica

Situación	Nº Respuestas	%
Si	1	11,11%
Beca o contrato con Universidad o Centro de investigación	1	11,11%
Contrato laboral de empresa	-	0,00%
No	8	88,89%
Trabajo remunerado a tiempo completo	6	66,67%
Trabajo remunerado a tiempo parcial	1	11,11%
Jubilado	1	11,11%
Total	9	100,00%

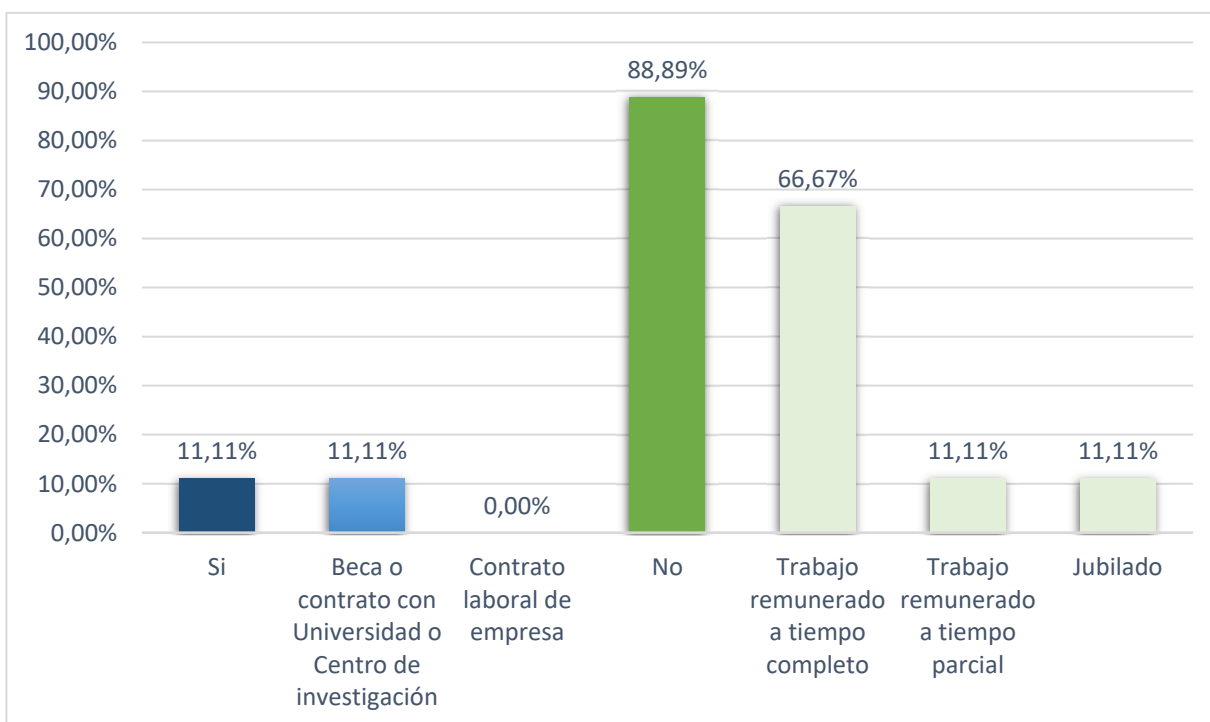

I.5 Relación actual con la UAH

Situación	Nº Respuestas	%
No	4	44,44%
Sí	5	55,56%
Con el Director de Tesis	5	55,56%
Otros Profesores Prog. Doctorado	-	0,00%
Otras personas/unidades	-	0,00%

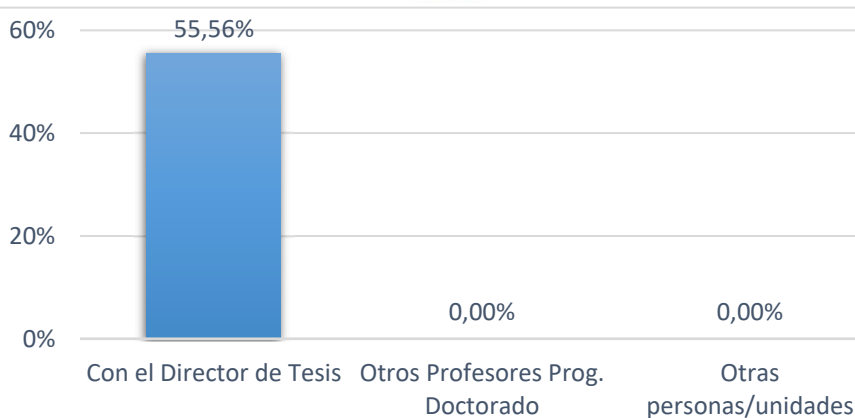
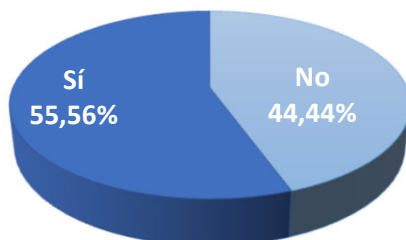

Tipo de actividad	Nº Respuestas	%
Conferencias	1	20,00%
Proyectos de I+D	1	20,00%
Cursos	-	0,00%
Participación en publicaciones	3	60,00%
Otras actividades	2	40,00%

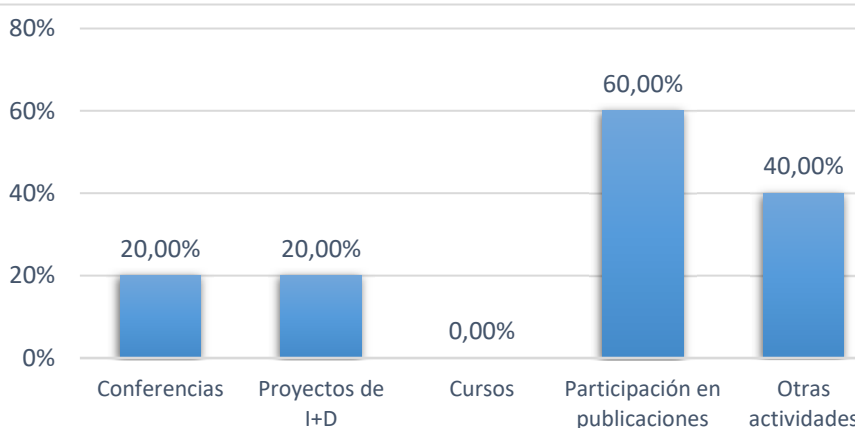

Otras actividades

Relaciones personales / amistad

II. Inserción

II.1 Situación laboral durante el doctorado

Situación Laboral	Nº Respuestas	%
Empleado	7	77,78%
Desempleado	2	22,22%
Total	9	100,0%

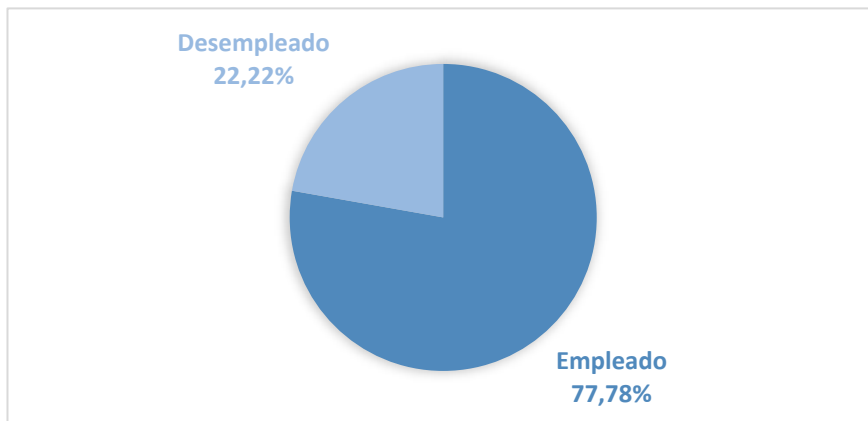

II.2 Situación laboral actual

Situación Laboral	Nº Respuestas	%
Empleado	8	88,89%
Desempleado	1	11,11%
Total	9	100,00%

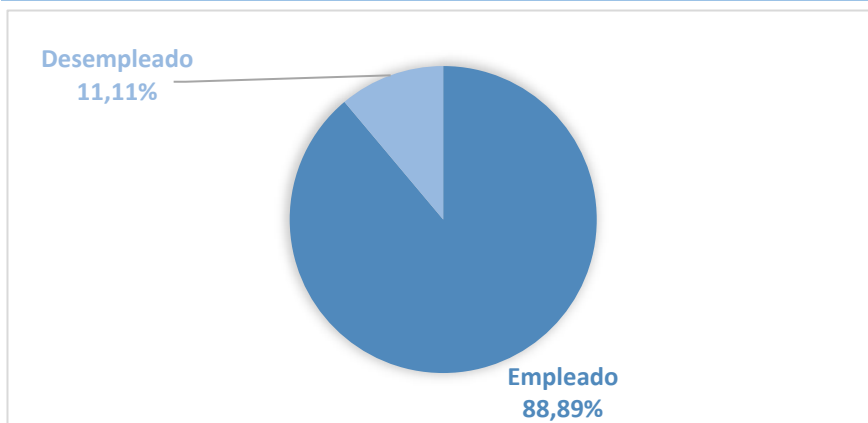

Cambios en la situación laboral del doctorado a situación actual

Empleados durante la realización la tesis		
	Nº Respuestas	%
Continúan con el mismo empleo	5	71,43%
Tiene otro empleo diferente	2	28,57%
Desempleados	-	0,00%
Total	7	100,00%

Desempleados durante la realización la tesis		
	Nº Respuestas	%
Han encontrado empleo	1	50,00%
Continúan desempleados	1	50,00%
Total	2	100,00%

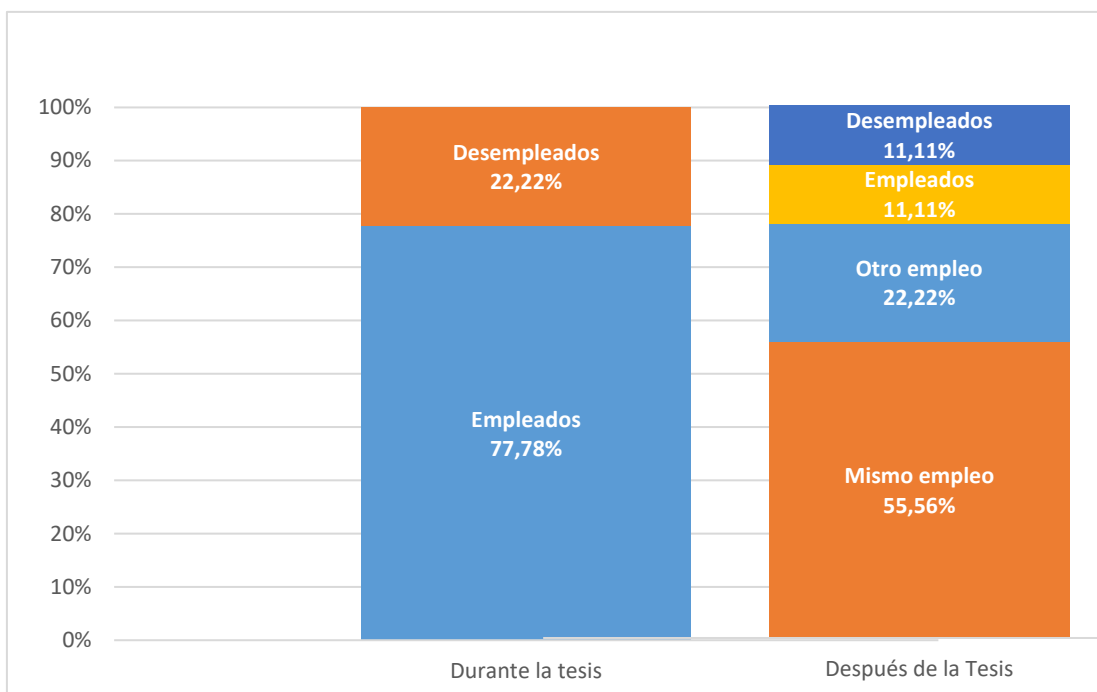

II.3 Porcentaje de inserción

% de inserción 88,89%

II.4 Razones por las que no han encontrado empleo

Razón *	Nº Respuestas	%
Continúan buscando	-	0,00%
Seguir estudiando	-	0,00%
Preparar oposiciones	-	0,00%
Motivos personales o familiares	-	0,00%
Ofertas no se ajustan al perfil	-	0,00%
Otras razones	1	100,00%

* las razones no son excluyentes

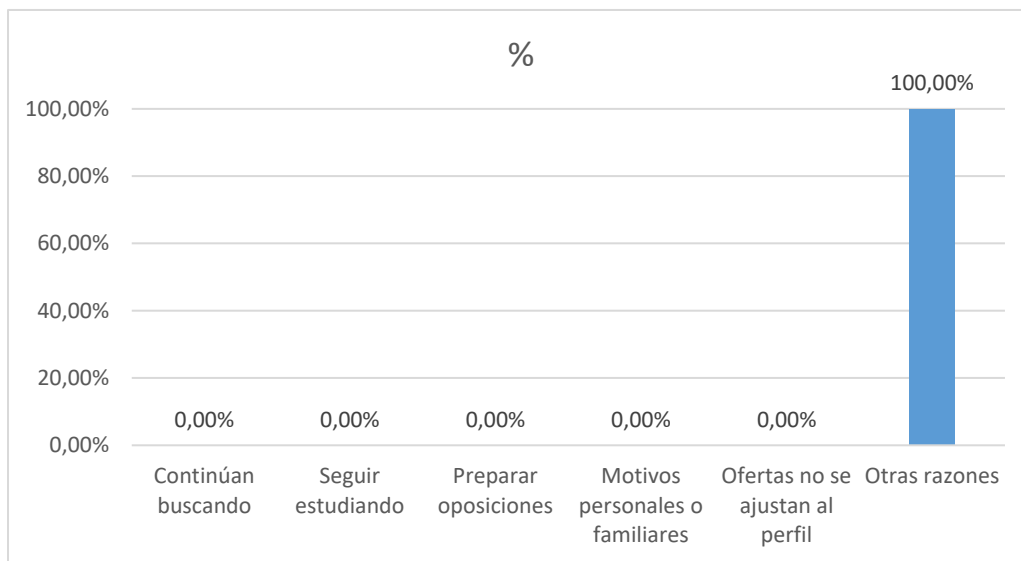

Otras razones

Jubilado

II.5 Grado de inserción

Grado de Inserción, porcentaje de egresados que se encuentran empleados en el momento de cumplimentar el cuestionario o no están buscando empleo por estar preparando oposiciones o continúan estudiando

Grado de inserción	Nº Respuestas	%
Empleados	8	88,89%
Preparando oposiciones en exclusividad	-	0,00%
Siguen estudiando en exclusividad	-	0,00%
Grado de inserción	8	88,89%

III. Calidad de la inserción

III.1 Tipo de empleo

Tipo de empleo	Nº Respuestas	%
Indefinido	5	62,50%
Temporal	3	37,50%
Otros	-	0,00%
NS/NC	-	0,00%
Total	8	100,00%

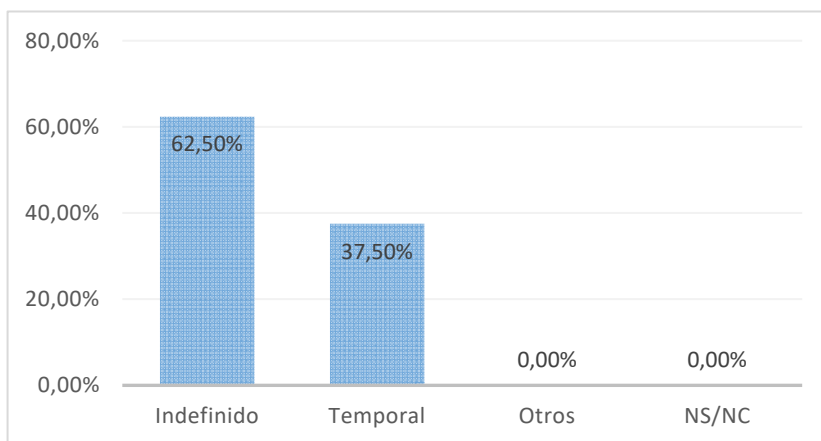

III.2 Tipo de relación laboral

Tipo de empleo	Nº Respuestas	%
Funcionario	5	62,50%
Por cuenta ajena	2	25,00%
Autónomo	1	12,50%
Contrato Posdoctoral	-	0,00%
Empresarios	-	0,00%
Otros	-	0,00%
NS/NC	-	0,00%
Total	8	100,00%

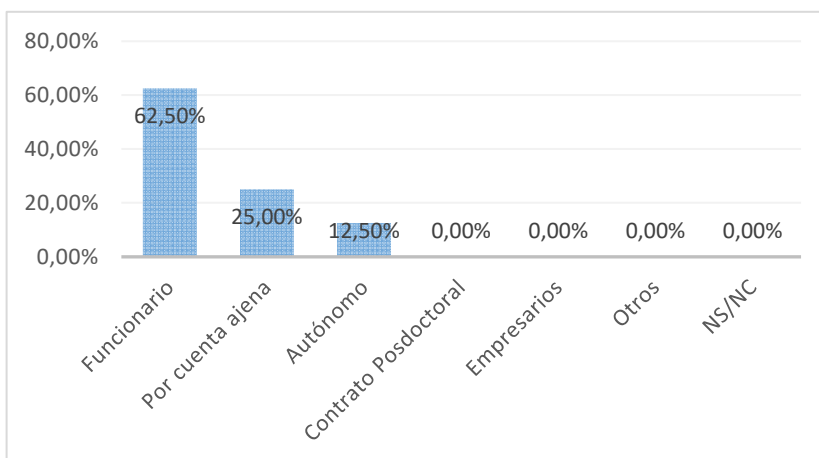

III.3 Nivel de ingresos

Salario bruto anual	Nº Respuestas	%
< 14000€	2	25,00%
14000€ – 20000€	2	25,00%
20001€ - 28000€	-	0,00%
28001€ - 42000€	-	0,00%
42001€ - 56000€	2	25,00%
> 56000€	1	12,50%
NS/NC	1	12,50%
Total	8	100,00%

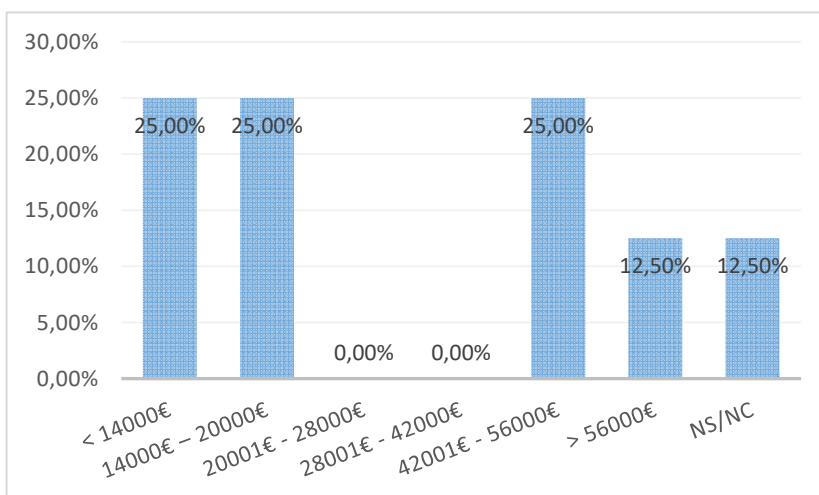

III.4 Categoría profesional

Categoría	Nº Respuestas	%
Directores y gerentes	2	25,00%
Técnicos profesionales científicos e intelectuales	5	62,50%
Técnicos y profesionales de apoyo	1	12,50%
Empleados contables, administrativos y otros empleados de oficina	-	0,00%
Ocupaciones elementales	-	0,00%
NS/NC	-	0,00%
Total	8	100,00%

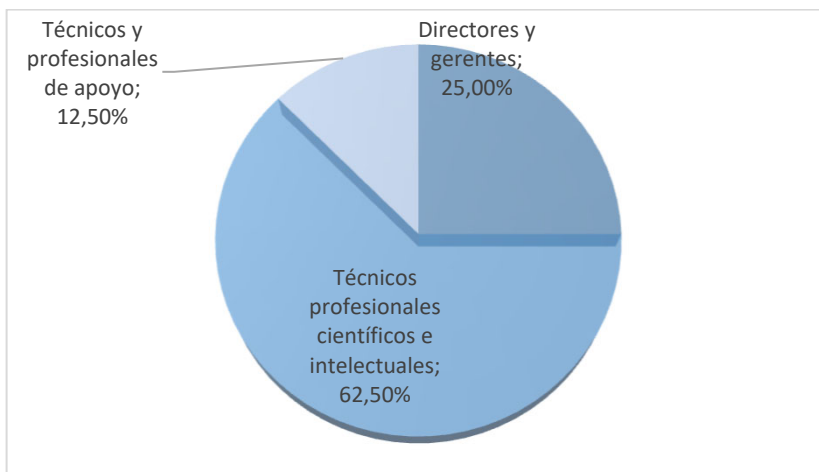

III.5 Nivel de estudios requerido

Categoría	Nº Respuestas	%
Doctorado	2	25,00%
Máster	1	12,50%
Grado (diplomatura o licenciatura)	4	50,00%
Bachillerato/Formación Profesional	1	12,50%
ESO	-	0,00%
NS/NC	-	0,00%
Total	8	100,00%

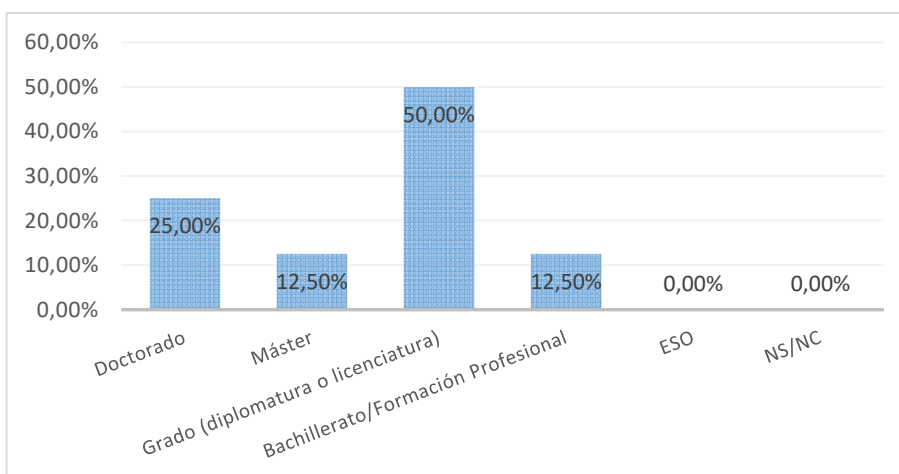

IV. Descripción de la empresa

IV.1 Tipo de organización

Tipo de organización	Nº Respuestas	%
Universidad	4	50,00%
Educación no universitaria	-	0,00%
Investigación en centros no universi	-	0,00%
Administración pública	3	37,50%
Empresa o sector privado no I+D	1	12,50%
Empresa o sector privado I+D	-	0,00%
Otros	-	0,00%
NS/NC	-	0,00%
Total	8	100,00%

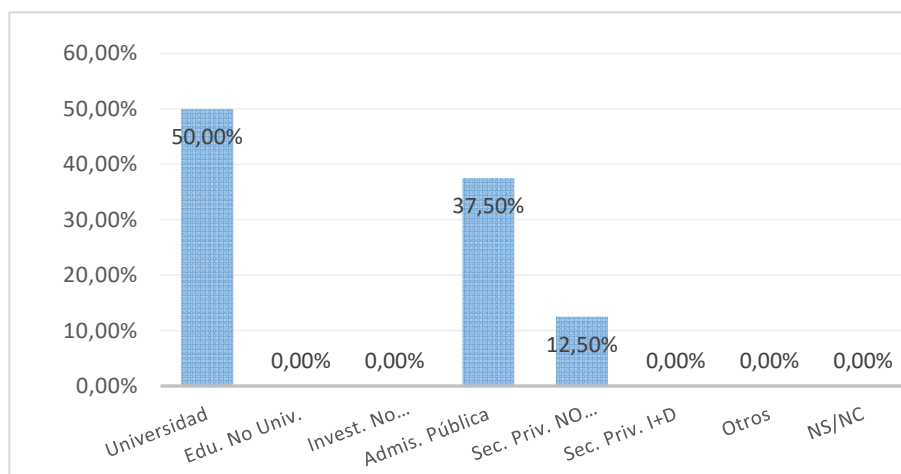

IV.2 Tamaño de la organización

Tamaño	Nº Respuestas	%
< 10 empleados	1	12,50%
10 a 20 empleados	-	0,00%
21 a 50 empleados	-	0,00%
51 a 250 empleados	-	0,00%
> 250 empleados	7	87,50%
NS/NC	-	0,00%
Total	8	100,00%

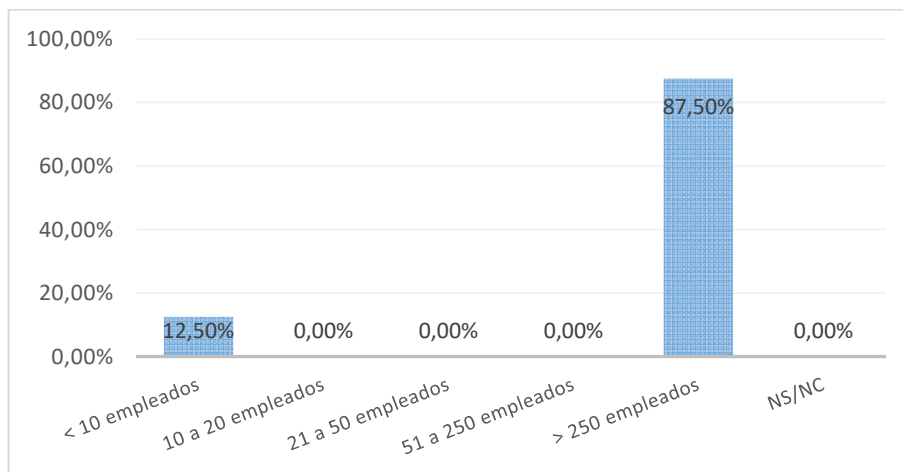

IV.3 Localización de la organización

Localización	Nº Respuestas	%
Comunidad de Madrid	3	37,50%
Castilla-La Mancha	-	0,00%
Resto de España	-	0,00%
Unión Europea	-	0,00%
Otros países	5	62,50%
NS/NC	-	0,00%
Total	8	100,00%

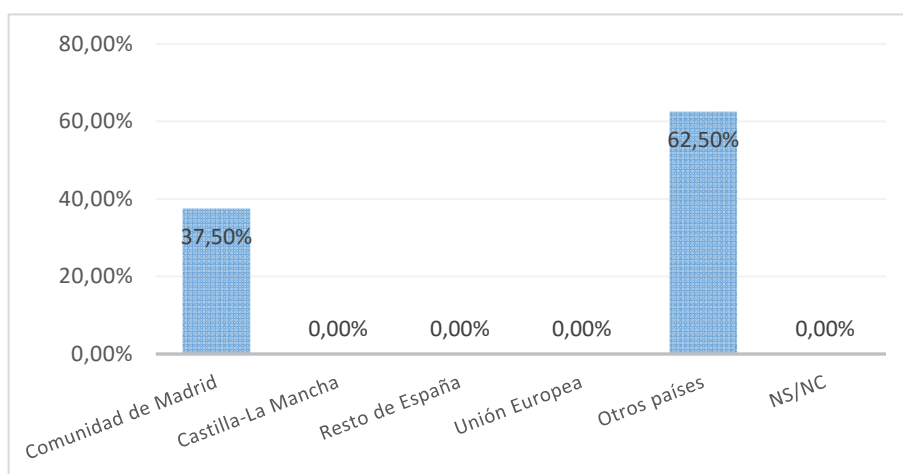

V. Valoración del estudio cursado frente al puesto actual

	Valor medio (escala 0 a 10)	Moda	Desv. Típ.
Las funciones del trabajo son propias de la formación de Doctor	7,50	10	2,83
El título de Doctor me ha ayudado a conseguir o mejorar un empleo	7,38	10	3,58
Mi trabajo está relacionado con mi Tesis Doctoral	9,25	10	1,75
Estoy satisfecho con mi trabajo actual	7,38	10	4,27
Global	7,88	10	3,19

